

Muzyka – A. Ł. (25-29.05.20)

Temat: „W murowanej piwnicy” – analiza zapisu nutowego utworu.

Ćwiczenie:

Przerysuj bardzo dokładnie do zeszytu nuty melodii „W murowanej piwnicy”, zwracając uwagę na wszystkie szczegóły:

- klucz wiolinowy
- precyzyjne rysowanie nut – na linii lub na polu, itp.
- to, czy nuta jest zamalowana czy pusta w środku
- kreski taktowe między nutami
- „daszki” nad ósemkami

Następnie **czytelnie podpisz nuty nazwami literowymi**.

Zrób zdjęcie swojej pracy i wyślij do oceny przez e-mail lub przez Messengera.

Mój adres e-mail to:

annatrajdos.sp13@gmail.com

Termin przesłania pracy – **do dnia 29.05.20**.

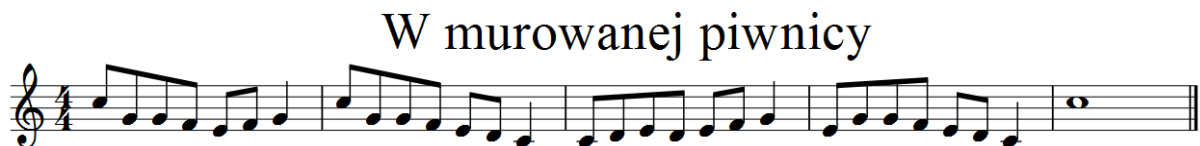

Uwaga! **Jeśli chcesz**, możesz nauczyć się grać „W murowanej piwnicy”:

- na flecie – na szóstkę
- na dzwonkach – na piątkę

Filmik z graniem można przesłać przez Messengera – najpóźniej do poniedziałku 1.06.2020.

Pozdrawiam

A. Trajdos